Grafos y Sistemas Expertos en IA

Una exploración profunda de las estructuras de conocimiento que dan vida a la inteligencia artificial simbólica: desde la teoría matemática de los grafos hasta la arquitectura de los sistemas expertos.

INTELIGENCIA ARTIFICIAL | SISTEMAS EXPERTOS | GRAFOS

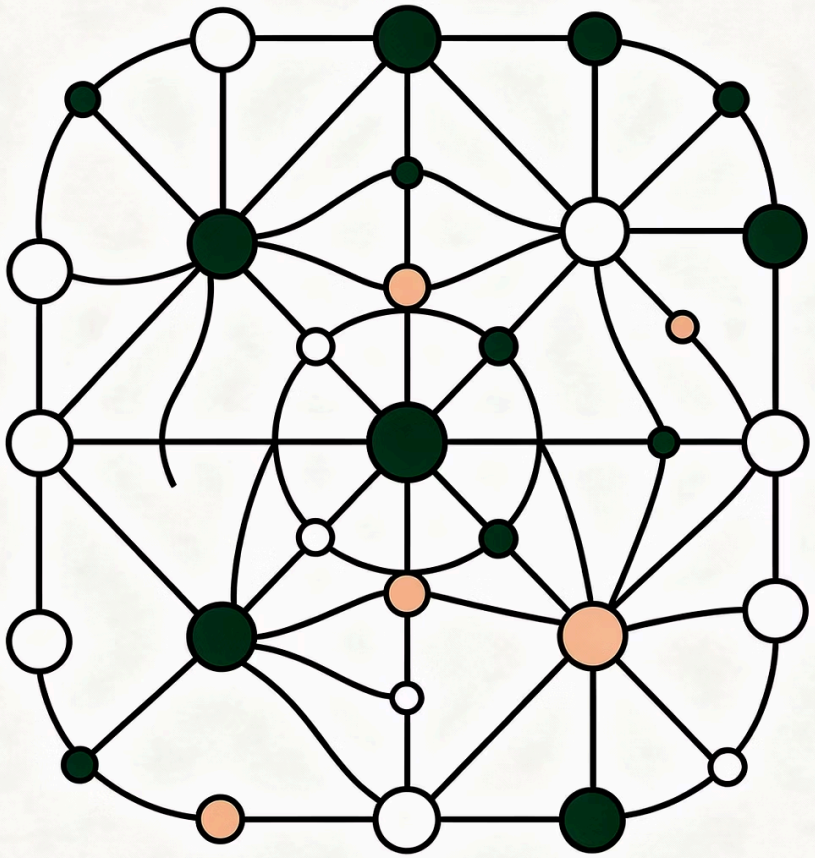

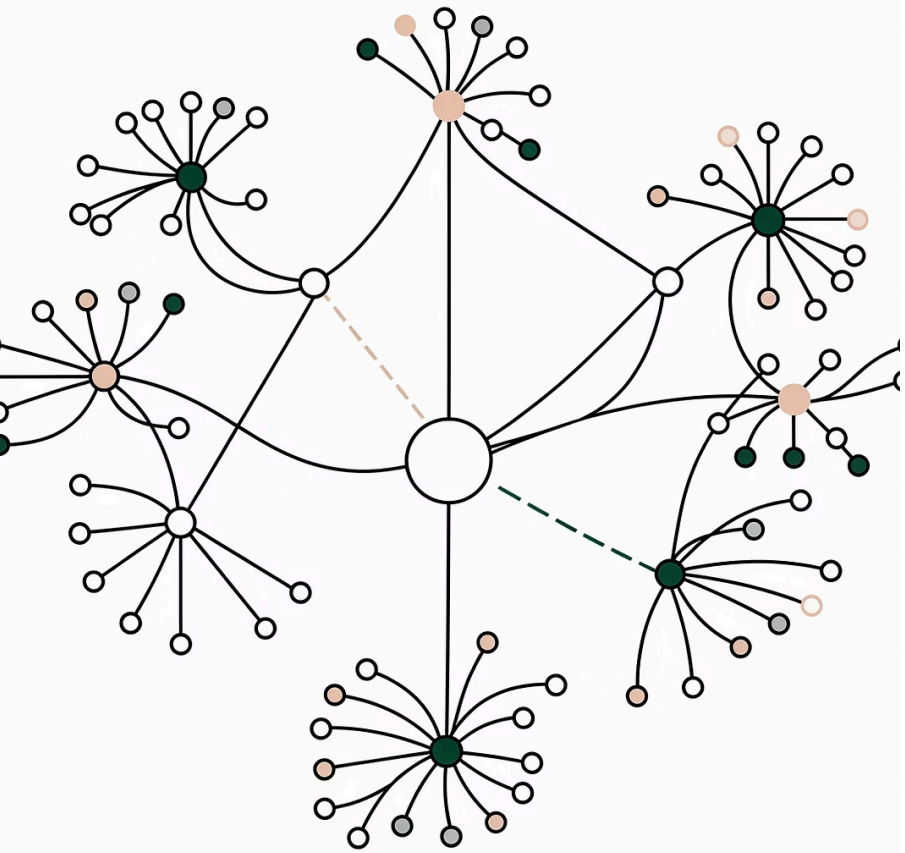

CAPÍTULO 1

Grafos: La Estructura del Conocimiento

Los grafos son la columna vertebral de la representación del conocimiento en IA. En este capítulo exploraremos qué son, cómo se clasifican y por qué son esenciales para modelar el razonamiento lógico.

¿Qué es un Grafo en IA?

Definición Matemática

Un grafo es un conjunto de objetos llamados **nodos** (o vértices) conectados por enlaces llamados **aristas** (o arcos). Se define formalmente como:

$$G = (V, E)$$

Donde **V** es el conjunto de vértices y **E** el de aristas que los conectan.

En Sistemas Expertos

Más allá de la matemática abstracta, en el contexto de los sistemas expertos un grafo actúa como un **mapa completo del problema**: representa todos los estados posibles y las transiciones lógicas permitidas entre ellos.

Es, en esencia, la representación visual del razonamiento que seguirá la máquina.

Los Componentes del Mapa

🔵 Nodos (V)

Representan **estados, preguntas clave, hechos conocidos** o puntos de decisión dentro del problema. Son los "lugares" que el sistema puede visitar durante su razonamiento.

➡️ Aristas (E)

Son las **reglas lógicas inmutables** que permiten pasar de un estado a otro. Funcionan bajo el principio: *"Si X, entonces Y"*. Son los caminos entre nodos.

⚖️ Peso de Arista

En sistemas avanzados, las aristas llevan valores numéricos que representan el **costo o la probabilidad** de tomar esa decisión, permitiendo optimizar el camino elegido.

Tipos de Grafos en Sistemas Expertos

Grafos Dirigidos

Las conexiones tienen una **única dirección** (representada por flechas). Son esenciales para el razonamiento lógico, ya que modelan la causalidad: la causa siempre precede al efecto.

Grafos Acíclicos Dirigidos (DAG)

Son grafos que **no permiten bucles o ciclos**. En un sistema experto, esta propiedad es crítica: evita que el motor de inferencia entre en un razonamiento infinito y circular.

Árboles

Un tipo especial de grafo jerárquico con un **único nodo raíz** desde el cual se ramifica todo el conocimiento. Cada nodo hijo tiene exactamente un único padre.

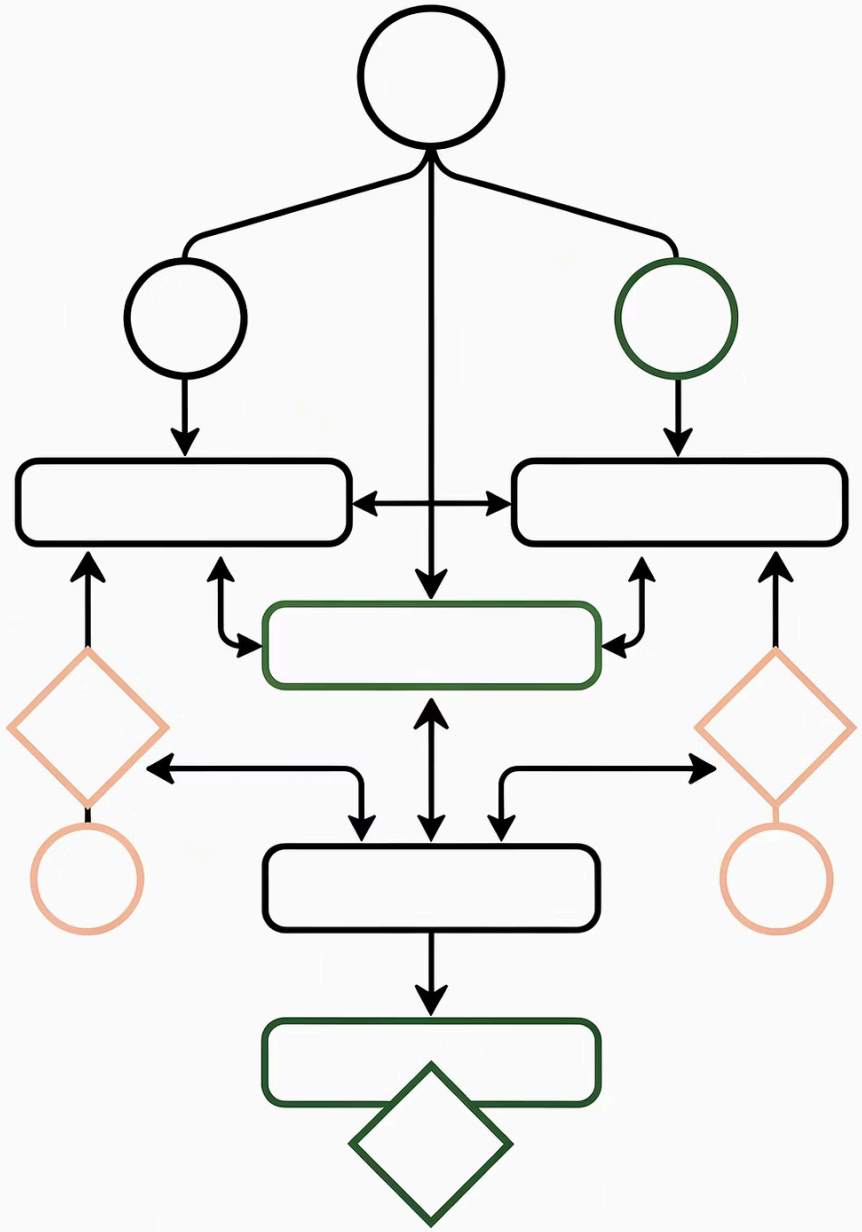

El Grafo como "Espacio del Problema"

Uno de los conceptos más poderosos es entender el grafo como la **representación completa de todas las soluciones posibles** y los caminos para alcanzarlas.

1 Estado Inicial

El nodo raíz: el conjunto de hechos con los que comenzamos la consulta. Es el punto de entrada al razonamiento.

2 Estado Objetivo

Los nodos terminales o "hojas" que contienen la **conclusión o diagnóstico final**. Son la meta del recorrido.

¿Para qué sirve el mapeo?

Visualizar el grafo completo permite al equipo de desarrollo **identificar callejones sin salida**, reglas contradictorias o ramas que nunca serán alcanzadas, antes de escribir una sola línea de código.

Nodos y Jerarquías en el Árbol de Búsqueda

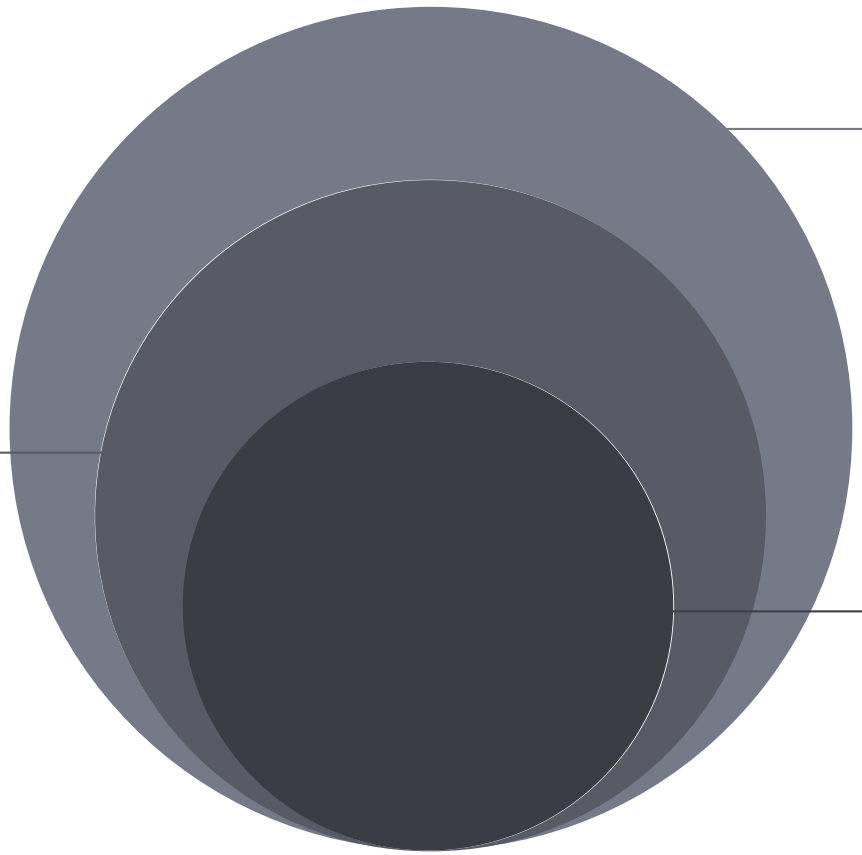

La jerarquía del árbol de búsqueda refleja el flujo del razonamiento: comenzamos con lo que sabemos (raíz), procesamos y derivamos nuevos hechos (nodos intermedios), y llegamos a una conclusión definitiva (hojas). Cada nivel representa un grado mayor de especificidad en el diagnóstico.

¿Cómo se Mueve el Motor por el Grafo?

El Motor de Inferencia utiliza **algoritmos de búsqueda** para recorrer el grafo de manera sistemática, buscando el camino más corto o más certero desde los hechos iniciales hasta la conclusión.

Búsqueda en Profundidad (DFS)

Explora un camino hasta el **final absoluto** antes de retroceder y probar otra rama. Útil cuando la solución está en un nivel profundo del árbol.

Búsqueda en Anchura (BFS)

Explora **todos los nodos de un nivel** antes de descender al siguiente. Garantiza encontrar la solución en el camino más corto en número de pasos.

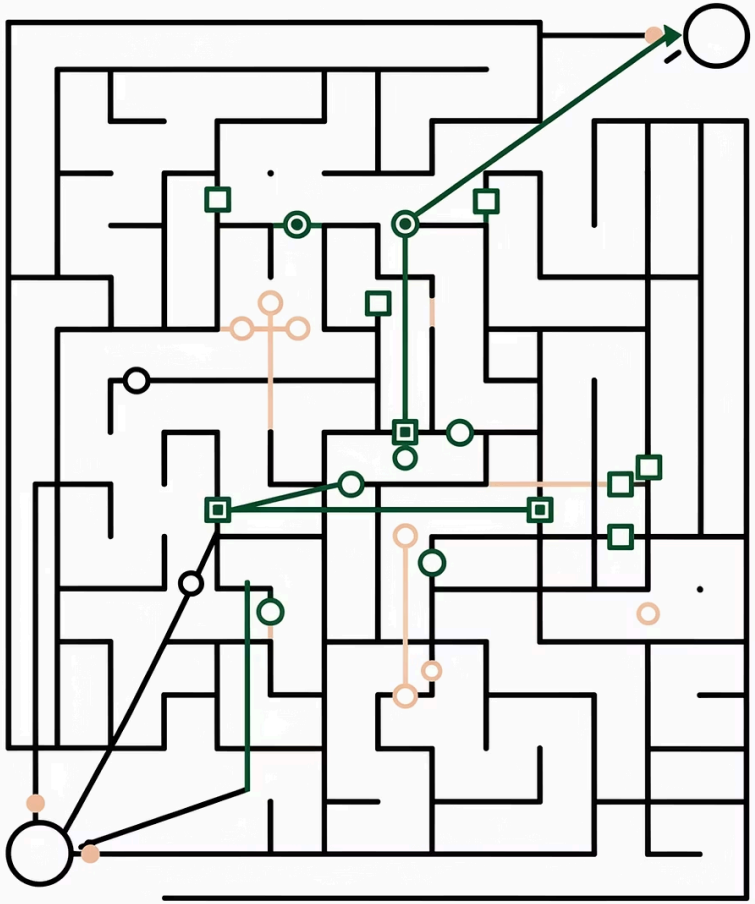

Grafos vs. Tablas de Verdad

Las limitaciones de las tablas estáticas

Una tabla de verdad crece exponencialmente con cada nueva variable: añadir un décimo síntoma puede duplicar o triplicar el tamaño de la tabla. Este fenómeno se conoce como **explosión combinatoria**.

Las ventajas del grafo

- **Flexibilidad:** Añadir un nuevo nodo (síntoma) no requiere reescribir el sistema completo.
- **Visualización:** El experto humano puede validar el "camino" que tomó la IA.
- **Escalabilidad:** Gestiona problemas complejos de forma eficiente.

La Poda del Grafo (Pruning)

Definición

La **poda** es la eliminación estratégica de ramas o aristas que se vuelven irrelevantes a medida que se conocen nuevos hechos. Es la técnica que hace a los sistemas expertos verdaderamente eficientes.

Ejemplo en acción

Si el hecho *"PC no enciende"* es evaluado como **falso**, el motor poda instantáneamente *toda* la rama de fallas eléctricas, ignorando decenas de subramas sin explorarlas.

Resultado

Reduce **drásticamente el tiempo de procesamiento** al descartar caminos lógicamente imposibles, logrando deducciones en milisegundos.

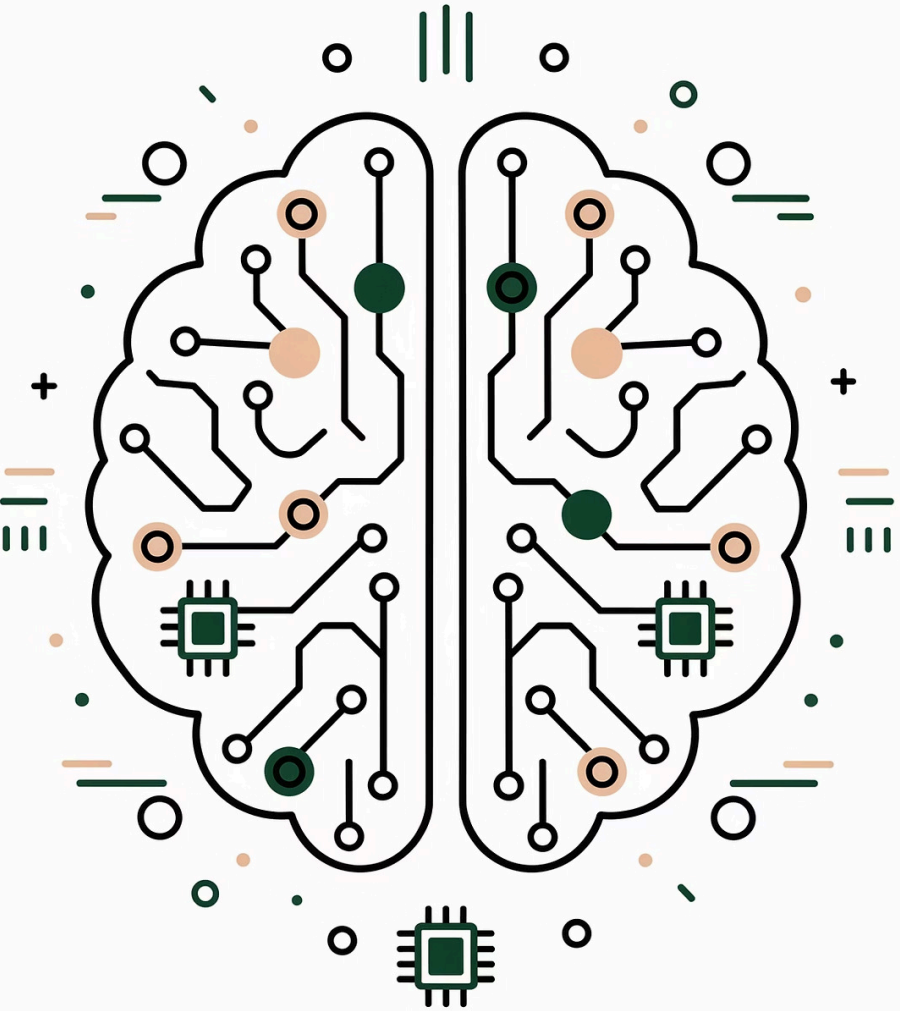

CAPÍTULO 2

Sistemas Expertos: El Cerebro Lógico de la IA

Los sistemas expertos son la materialización del razonamiento lógico en software. En este capítulo analizaremos su arquitectura, sus mecanismos de inferencia y sus aplicaciones prácticas en el mundo real.

Introducción a los Sistemas Expertos

Definición

Es una rama de la IA diseñada para **emular la capacidad de toma de decisiones** de un experto humano, basándose en estructuras lógicas puras y representación del conocimiento.

Entorno Ideal

Son ideales para **entornos estáticos y certeros** donde las reglas no cambian: diagnósticos médicos, evaluaciones crediticias, resolución de fallas técnicas.

Velocidad y Precisión

Procesan **miles de reglas en milisegundos**, superando la sobrecarga cognitiva humana. Si las reglas son correctas, la deducción es exacta e indiscutida.

La Arquitectura del Sistema Experto

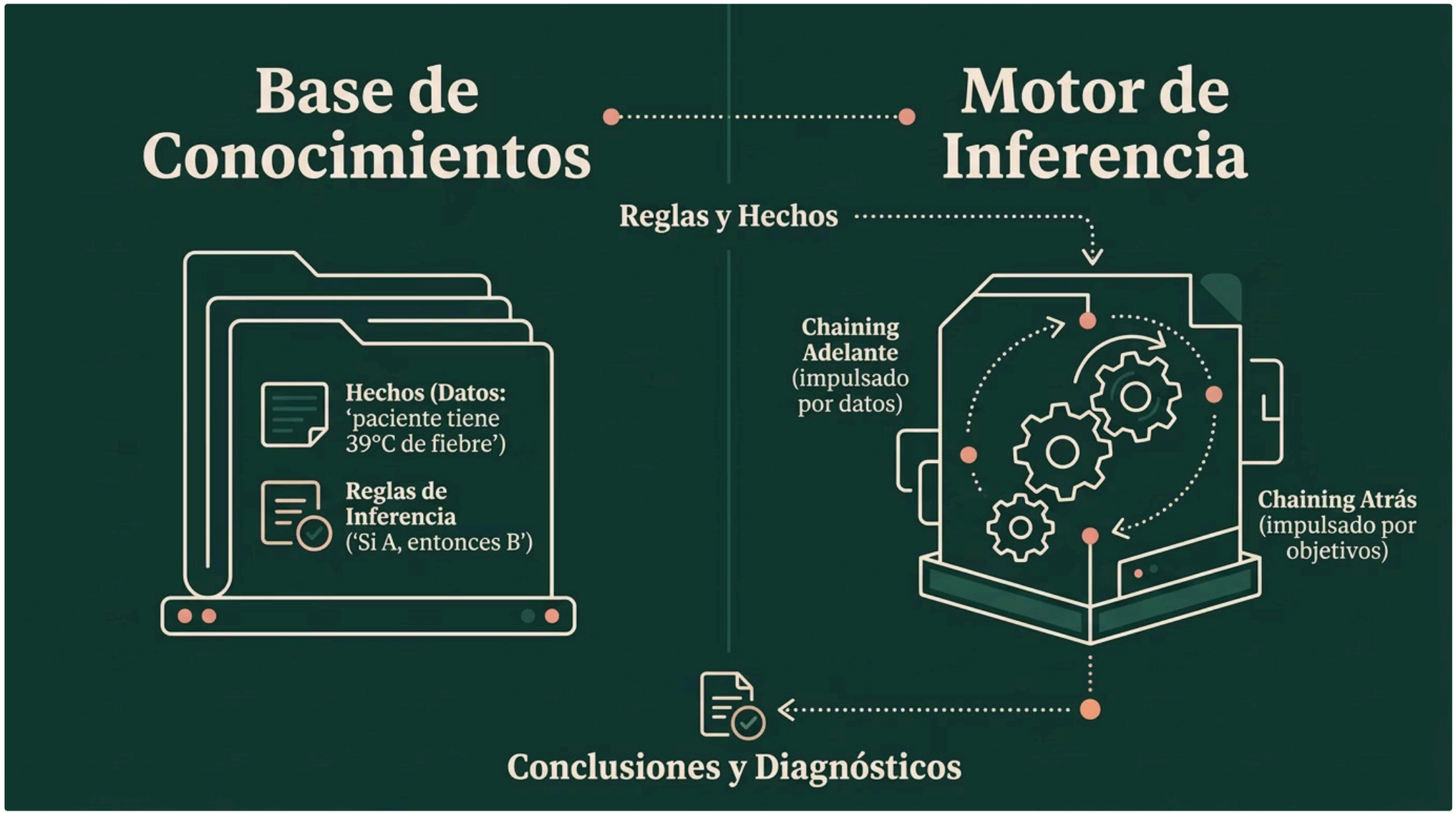

La arquitectura de un sistema experto separa claramente el **conocimiento** (qué saber) del **razonamiento** (cómo usarlo). Esta separación es lo que permite actualizar las reglas sin modificar el motor de inferencia.

Encadenamiento: Hacia Adelante vs. Hacia Atrás

Encadenamiento hacia Adelante

Dirigido por datos. Se parte de los hechos conocidos (raíz) y se recorre el árbol hacia las hojas buscando conclusiones. *Ejemplo:* Con "Fiebre + Tos", el sistema recorre las ramas hasta llegar a "Gripe". Ideal cuando los datos están disponibles desde el inicio.

Encadenamiento hacia Atrás

Dirigido por objetivos. El sistema parte de una **hipótesis** (hoja) y busca en la base de datos los hechos que la validen. Uso común: diagnósticos donde se quiere confirmar una sospecha específica antes de solicitar más datos al usuario.

El Poder de la Poda Lógica

Los sistemas expertos son capaces de **podar o descartar ramas enteras del árbol instantáneamente** en cuanto una regla es violada.

> Si la regla establece que "el británico vive en la casa roja" y eso no se cumple, el sistema **abandona inmediatamente** todas las combinaciones que ubiquen al británico en otra casa, sin explorarlas.

Impacto Real

Problemas que a un humano le tomarían **40 minutos** de razonamiento combinatorio son resueltos por el sistema en **milisegundos**.

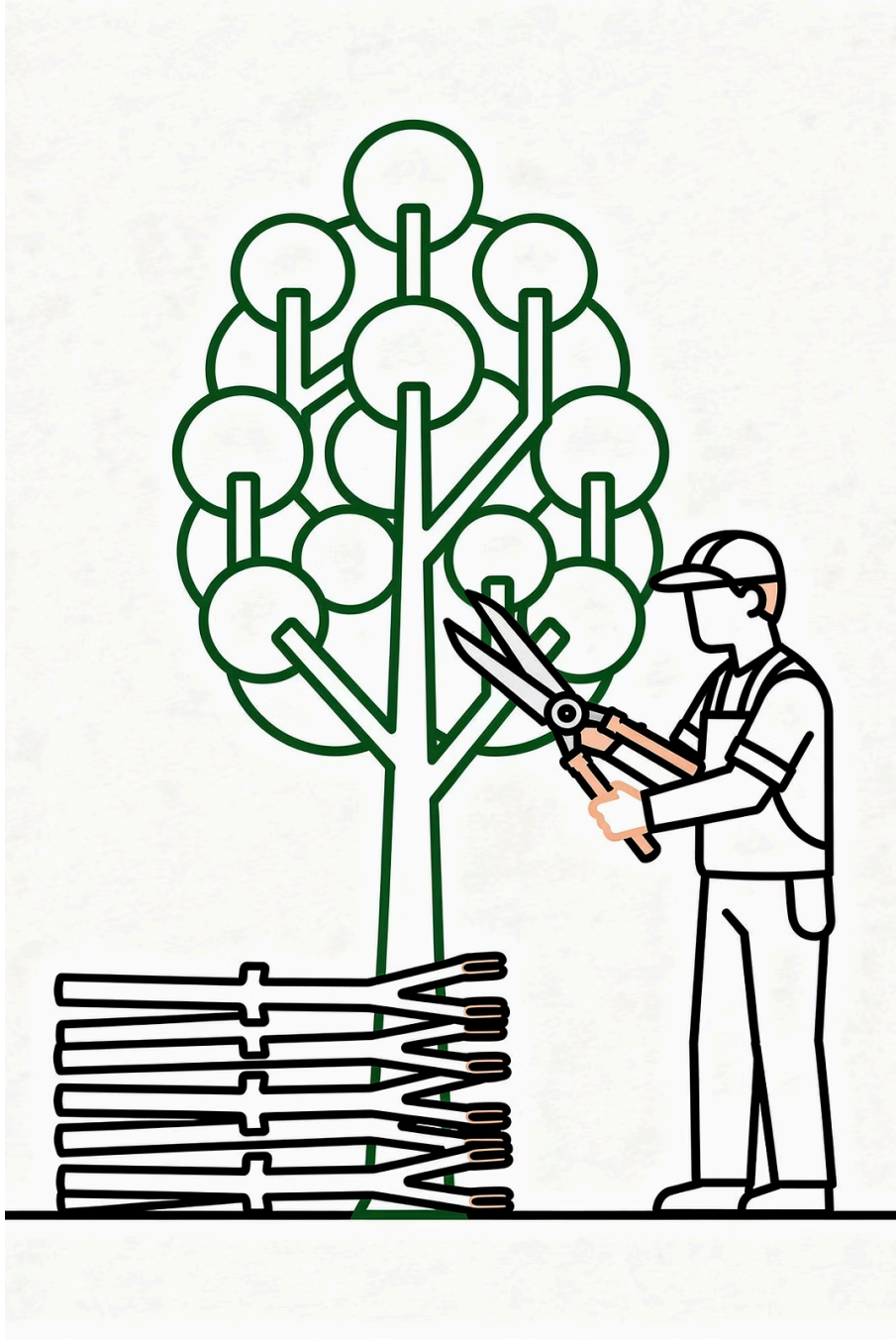

Limitaciones: El Fracaso Irónico

Rigidez ante la Ambigüedad

Los sistemas expertos no razonan bien ante la ambigüedad o el ruido del mundo real. Están diseñados para entornos controlados, no para la incertidumbre.

Falta de Aprendizaje

A diferencia de las redes neuronales, un SE **no aprende de la experiencia**. Si no hay una regla escrita para un caso, el sistema simplemente falla sin ofrecer alternativas.

Dependencia Total

Su éxito depende completamente de la **calidad y completitud** de la base de conocimientos inicial. Una regla mal escrita puede invalidar diagnósticos enteros.

Ejemplos de uso

Triaje Médico Automático

Clasificación de pacientes por gravedad de síntomas. Las reglas son claras: cada síntoma lleva a una rama específica del árbol diagnóstico.

Aprobación de Créditos

Evaluación de perfiles financieros según reglas bancarias predefinidas. Ideal para sistemas expertos por su lógica determinista.

Diagnósticos Técnicos

Resolución de fallas en maquinaria o software a través de un árbol de decisión que aísla la causa raíz paso a paso.

¿Cuándo Usar Cada Herramienta de IA?

Diagnosticar

Si el problema tiene **reglas claras y un dominio acotado** → Sistema Experto

Optimizar

Si el problema busca **la mejor ruta entre millones de opciones** → Algoritmo Genético

Predecir

Si el problema se basa en **patrones de datos masivos** sin reglas explícitas → Redes Neuronales

La regla de oro del diseño: elegir la herramienta correcta según la naturaleza del problema, no según la familiaridad con la tecnología.

Regla de Oro del Proyecto

> "Si no pueden **dibujar el flujo de decisiones como un grafo**, no podrán programar el Sistema Experto. El grafo es la representación del conocimiento. El código (Python/Experta) es solo la herramienta para recorrerlo."

Paso 1: Modelar

Diseñar el grafo de decisiones completo antes de abrir el editor de código.

Paso 2: Validar

Verificar que no existan callejones sin salida, bucles infinitos ni reglas contradictorias.

Paso 3: Programar

Traducir el grafo validado a código Python con la librería Experta.

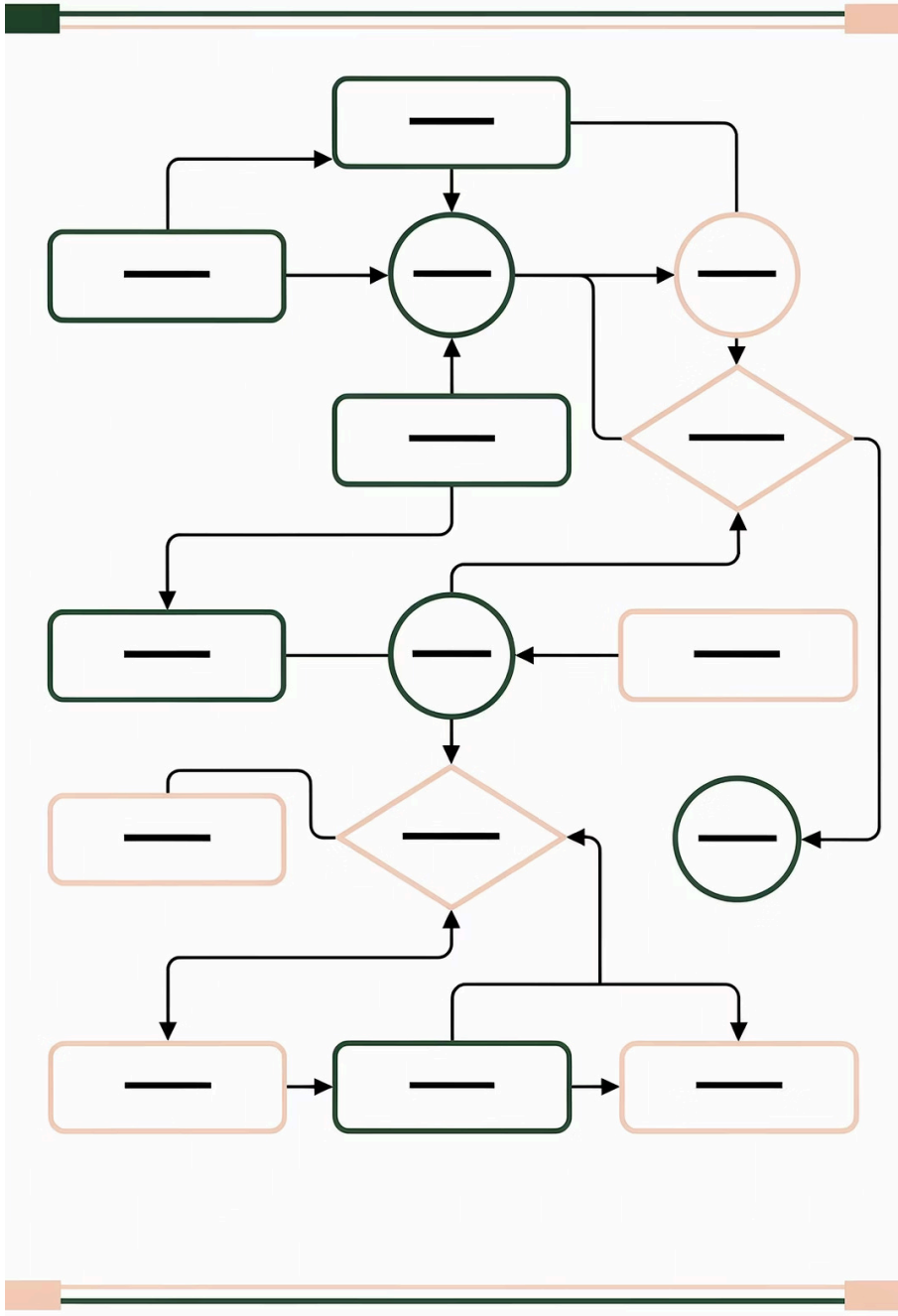

Resumen: Conceptos Clave

01

Grafo G = (V, E)

Estructura matemática de nodos y aristas que representa todos los estados posibles de un problema y sus transiciones.

02

Base de Conocimientos

Almacena **hechos** (datos ciertos) y **reglas de inferencia** (lógica Si/Entonces) que modelan el dominio del experto.

03

Motor de Inferencia

Recorre el grafo usando DFS o BFS, aplicando encadenamiento hacia adelante (datos) o hacia atrás (hipótesis).

04

Poda (Pruning)

Descarte inmediato de ramas imposibles: hace al sistema eficiente en milisegundos frente a problemas complejos.

05

Limitaciones

Rigidez ante la ambigüedad, sin aprendizaje autónomo y dependiente de la calidad de la base de conocimientos.